

### Zeichenerklärung

#### Bestand

- vorhandene Höhen
- vorhandener Baum
- vorhandene Schachtabdeckung

#### Pflanzung

- Bearbeitungsgrenze
- Granitklempflaster
- wassergebundene Deckschicht - begehbar
- wassergebundene Deckschicht - befahrbar
- Fallchutzsand
- Spielfeld (Matschbereich)
- 3-zeilige Läuferreihe
- 1-zeilige Läuferreihe
- Granitbord
- Pflasterkante
- Pflasterkante aus Granitklempflaster
- Bank
- Sitzbank - beidseitig
- Jugendbank
- Pflanzkorb
- Fahrradständer
- Kombi-/Schaltkasten zur Wasser- und Stromversorgung
- Wasserspielplatz
- Baumpflanzung
- Rasenfläche
- Pflanzfläche - niedrige Sträucher/Bodendecker
- geplante Höhen
- Flurstücksgröße
- Flurstücksnummer

Hinweis!  
Die Leitungen und Kabel sind aus Pfählen der einzelnen Versorgungsträger übertragen worden und dienen nur zur Information.  
Für die Vollständigkeit und Richtigkeit der Darstellung wird nicht garantiert.

|   |            |         |          |
|---|------------|---------|----------|
| Auftragnehmer<br>SKH Ingenieurgesellschaft mbH<br>Friedrich-Engels-Ring 48 a<br>17033 Neubrandenburg<br>Tel.Nr.: 0395 571985-700 Fax.Nr.: 0395 571985-702 | Üblich     | Zeichen |          |
|   | bearbeitet | 12/2020 | Böckmann |
|   | gezeichnet | 12/2020 | Ulbert/R |
|   | geprüft    | 12/2020 | Hemann   |
| <b>20-15-019</b>  |            |         |          |

|  |         |         |
|--|---------|---------|
| Auftraggeber<br>KEG<br>Kommunale Entwicklungsgesellschaft mbH<br>Wolkteger Straße 4<br>17033 Neubrandenburg<br>Tel.Nr.: 0395 563904252 Fax.Nr.: 0395 563904257 | Üblich  | Zeichen |
|  | geprüft |         |

|     |                  |       |         |
|-----|------------------|-------|---------|
| Nr. | Art der Änderung | Datum | Zeichen |
|     |                  |       |         |

## ENTWURFSPLANUNG

|   |                       |      |
|---|-----------------------|------|
| NEUBRANDENBURG<br>Stadt der vier Tore am Tobenensee | Unterlage / Blatt-Nr. | 3/3  |
|   | Lageplan              |      |
|   | Maßstab:              | ohne |

Sanierungsmaßnahme der Stadt Neubrandenburg  
Objekt 0953 - Wallanlagen/Spielplatz Stargarder Straße -  
am ehemaligen Kino

|             |  |
|-------------|--|
| Hilfestell: |  |
|             |  |

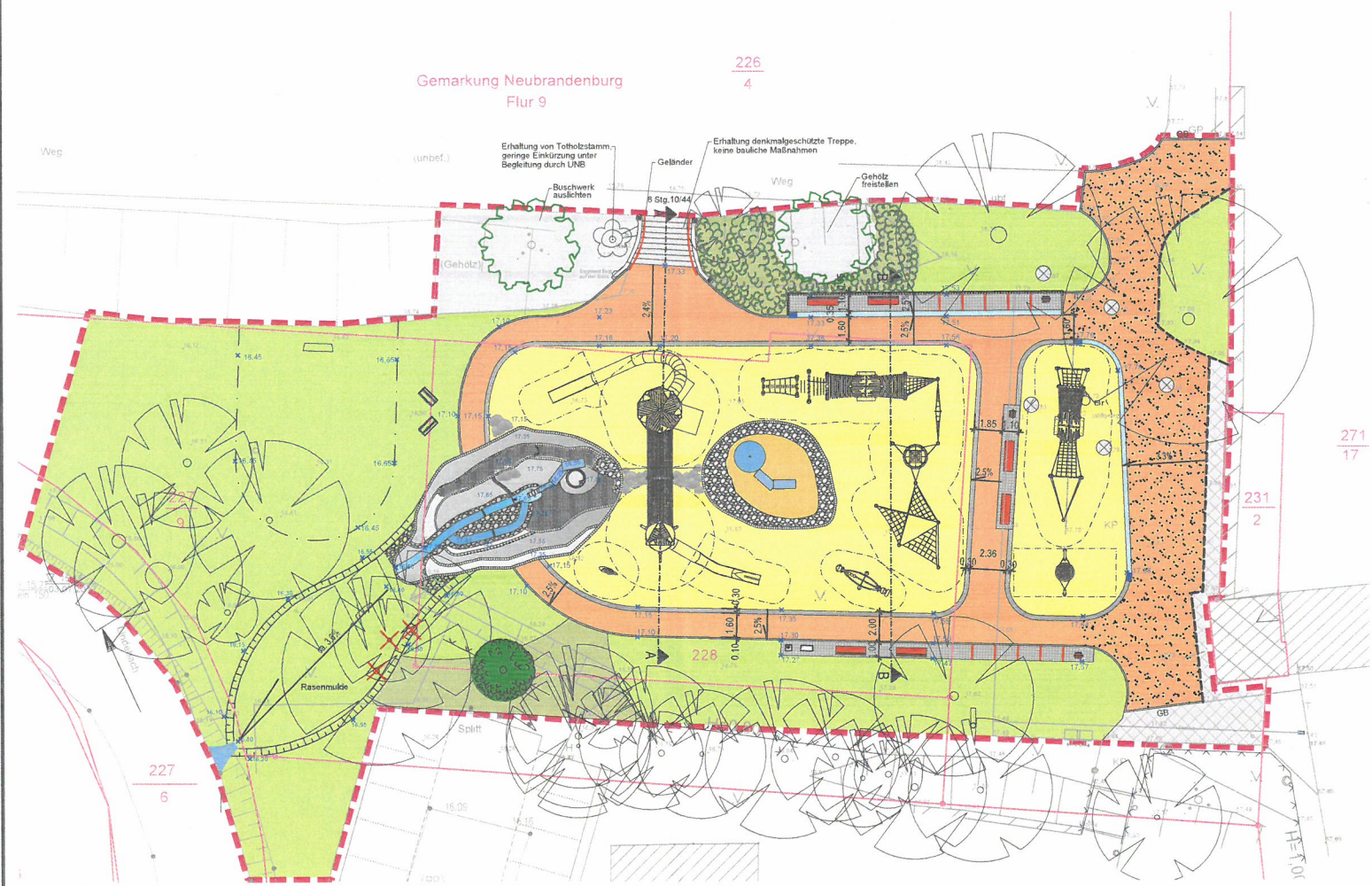

Gemarkung Neubrandenburg  
Flur 9

226  
4

271  
17

231  
2

227  
6

HEFOR