

# Kathari viertel

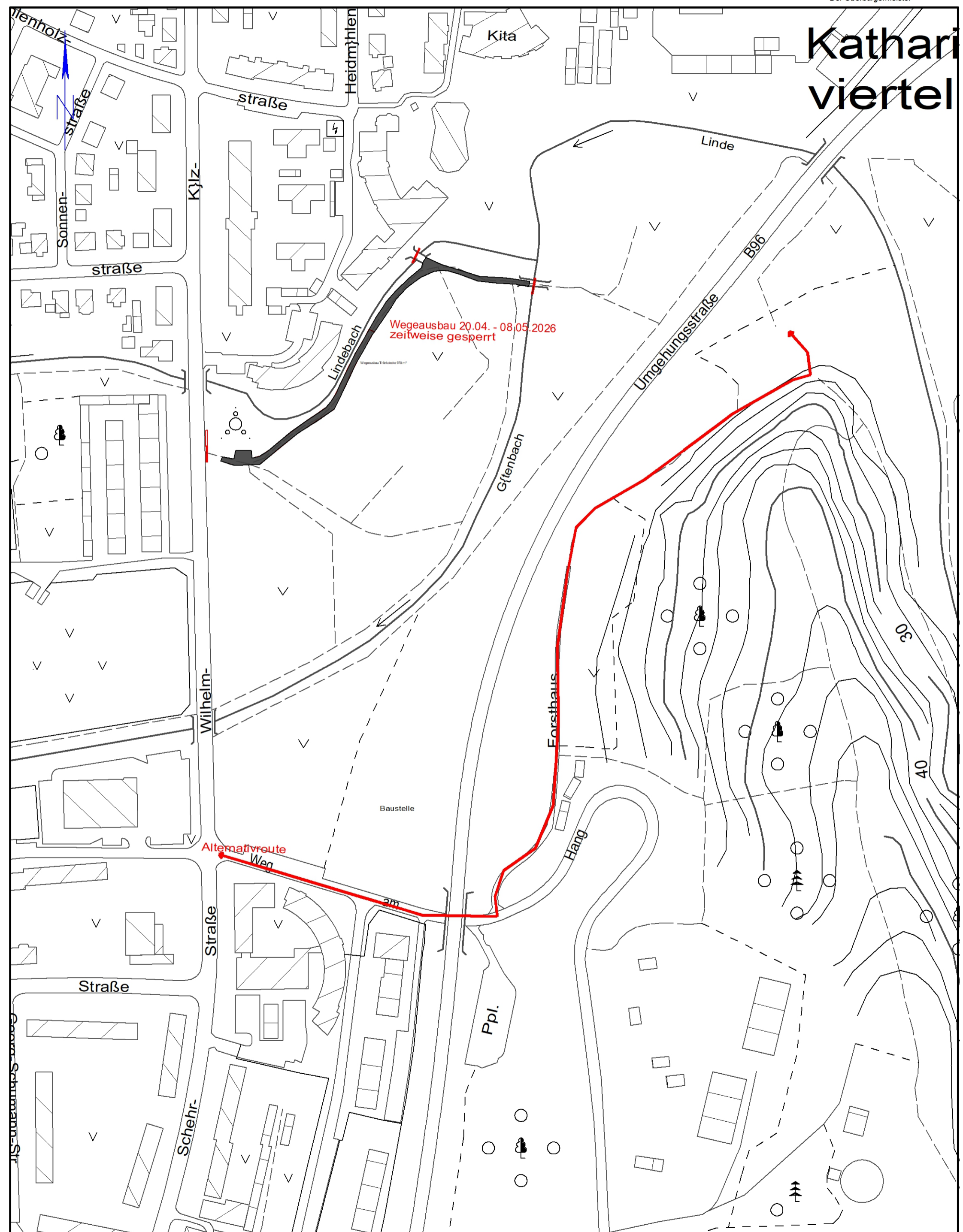

Eigenbetrieb Immobilienmanagement Stadtgrün/Friedhof/Forst Erstellt von: Markus Hengefeld	M 1:2000 13.04.2026	Ausbau Weg W.-Külz-Str. - Brücke Gärtenbach Lageplan
---	------------------------	---

Bei Grenzdarstellung: Der amtliche Nachweis des Liegenschaftskatasters wird durch die zuständige Katasterbehörde geführt. Stand Kataster: 27.01.2026; Lagesystem: ETRS89/DREF91; Höhensystem: DHHN2016  
Dieser Auszug ist gesetzlich geschützt (§15 (4) GeoVermG M-V). Vervielfältigungen, Umarbeiten, Veröffentlichungen oder die Weitergabe an Dritte nur mit Zustimmung des Herausgebers.